



# Parceria SOS MA \_ iFood (resumo das doações)

## Fase 01

A partir da campanha de doações no APP, entre 06/21 a 02/22, foram repassados **R\$ 645.596,01** para o plantio de **40.398 mudas**, sendo 30.000 no município de Porto Feliz e 10.398 no município de Marabá Paulista, estado de São Paulo.

O iFood complementou a iniciativa com a doação direta de **10 mil mudas (R\$ 160.000,00)** que foram adicionadas ao município de Marabá Paulista.

Total de mudas: 50.398

Total de investimento: R\$ 805.596,01

## Fase 02

As doações via APP, entre 03/22 a 12/22, arrecadaram R\$ 166.460,39.

Total de mudas: 10.450 mudas

## Fase 03

As doações via APP, a partir de janeiro de 2023, arrecadaram até 31/12 R\$ 110.681,54

Total de mudas: 5.372 (valor unitário R\$ 20,60 pois na renovação do contrato foi incluído o serviço de Monitoramento, Report e Validação do sequestro de carbono por 20 anos pela Imaflora)

**TOTAL DOADOS: R\$ 922.737,94 pelo APP + R\$ 160.000,00 (direto) = R\$ 1.082.737,94**

# Parceria SOS MA \_ iFood (resultados fase 01 e 02)

DE MATA ATLÂNTICA EM  
**PORTO FELIZ**

ESSA ÁREA EQUIVALE A QUASE

**3 mil X** 

O TAMANHO DE UM CAMPO DE FUTEBOL

ISSO REPRESENTA **4,08%** DA MATA ATLÂNTICA ORIGINAL  
NO MUNICÍPIO.

LOCALIZADO NAS SEGUINTE BACIAS HIDROGRÁFICAS: TIETE 04 e  
TIETE 02

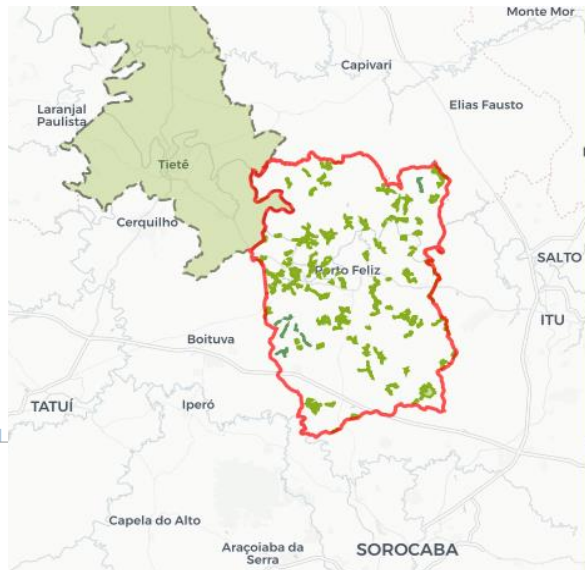

São Paulo/SP

**PORTO FELIZ**

ÁREA TOTAL DO MUNICÍPIO

**55.671 ha**

POPULAÇÃO DO MUNICÍPIO EM 2021

**52.221 pessoas**

ÁREA DE MATA ATLÂNTICA NO MUNICÍPIO EM 2021

**2.268,58 ha**

-  Município
-  Unid. de Conservação
-  Vegetação de Várzea
-  Mata

# Parceria SOS MA \_ iFood (resultados fase 01 e 02)

EXISTEM

**3.129** hectares

DE MATA ATLÂNTICA EM  
**MARABÁ PAULISTA**

ESSA ÁREA EQUIVALE A MAIS DE

**4mil x** 

O TAMANHO DE UM CAMPO DE FUTEBOL

ISSO REPRESENTA **3,41%** DA MATA ATLÂNTICA ORIGINAL  
NO MUNICÍPIO.

LOCALIZADO NA SEGUINTE BACIA HIDROGRÁFICA: **PARANAP 06**

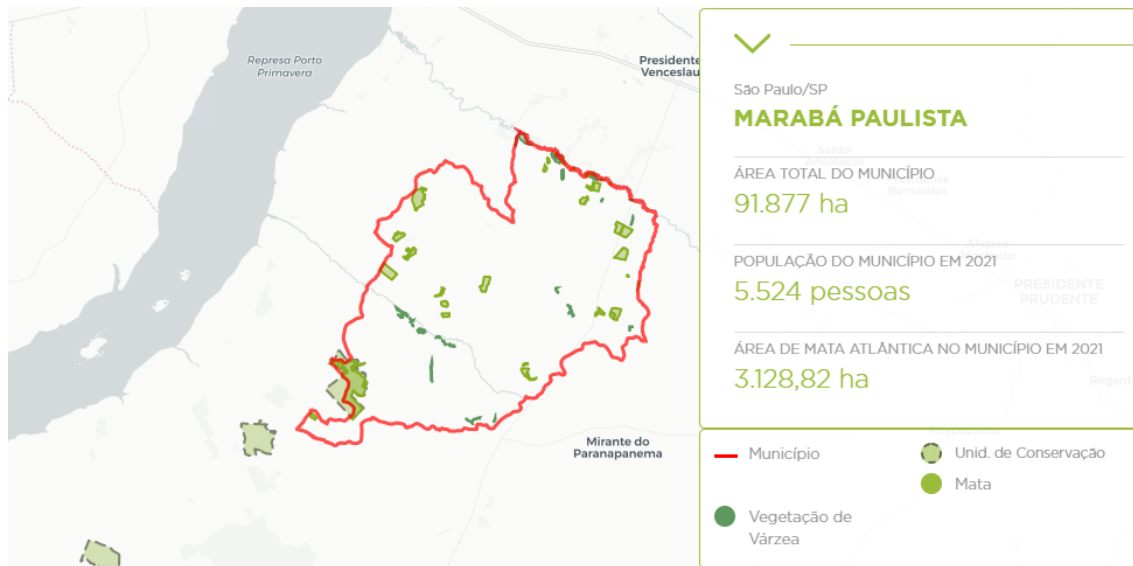



# Parceria SOS MA \_ iFood (resultados fase 01 e 02)

## Projetos executados



ÁREA RESTAURADA  
24.34 hectares

EQUIVALE A QUASE  
24 x   
% DO TAMANHO DE UM CAMPO DE FUTEBOL

MUDAS CONTRATADAS  
60.849

CO<sub>2</sub> SEQUESTRADO  
10.142 tCO<sub>2</sub>

- 02 bacias hidrográficas
- **Paranapanema** em Marabá Paulista
- **Médio Tietê** em Porto Feliz
- **Entre 60 e 100** espécies diferentes



Marabá Paulista, SP

Marabá Paulista, SP

Porto Feliz, SP



# Parceria SOS MA \_ iFood (resultados 21/22/23)

## Projetos concluídos

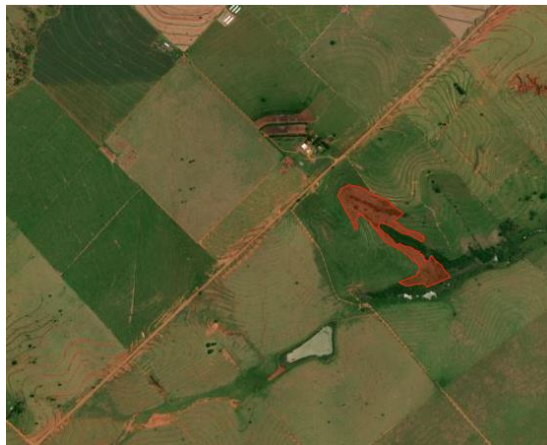

**Marabá Paulista, Fazenda Miralua**  
Ciclo 21/22  
10.000 mudas



**Marabá Paulista, Fazenda Célia Maria**  
Ciclo 22/23  
10.450 mudas



**Inst. Raquel Machado, Porto Feliz**  
Ciclo 21/22  
40.398 mudas

# Parceria SOS MA \_ iFood (Resultados 21/22)

## RECEBIMENTOS IFOOD 2021

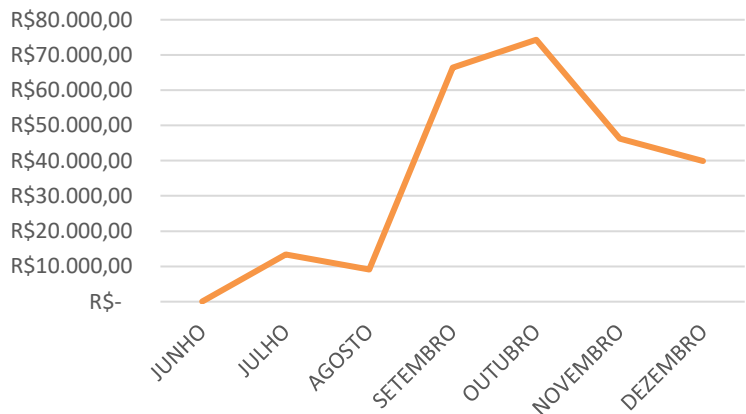

R\$ 645.596,01 << TOTAL CICLO 1

## RECEBIMENTOS IFOOD 2022

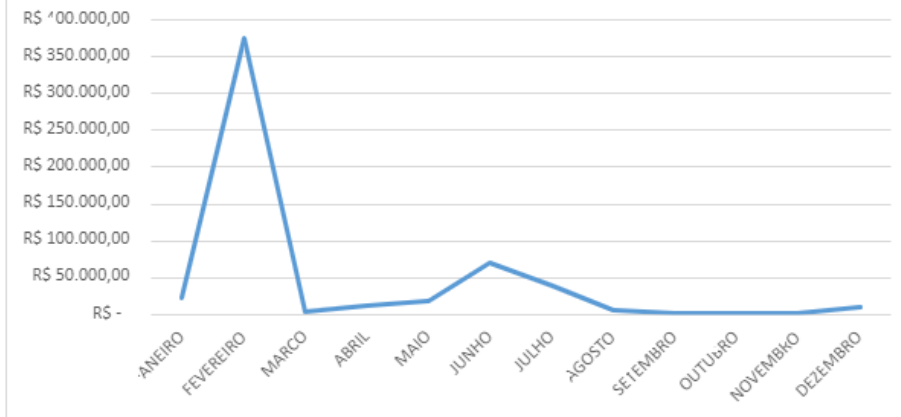

R\$ 166.460,39 << TOTAL CICLO 2

# Parceria SOS MA \_ iFood (Resultados parciais de janeiro a dezembro/23)

O local da restauração florestal do ciclo 03, que corresponde as doações a partir de janeiro/23 será definido entre as partes.

As doações, para consideração do ciclo 03, ficarão acordadas entre as partes que deverão ocorrer para fator de conversão de mudas até 31/01/2024 ou a definir entre as partes.

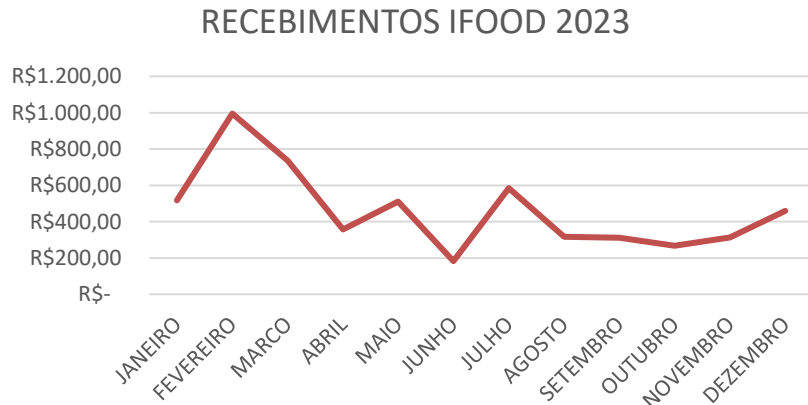

MÊS	VALOR MÊS
JANEIRO	R\$ 1.513,00
FEVEREIRO	R\$ 1.604,00
MARCO	R\$ 1.394,00
ABRIL	R\$ 581,00
MAIO	R\$ 9.294,00
JUNHO	R\$ 91.682,54
JULHO	R\$ 1.378,00
AGOSTO	R\$ 1.414,00
SETEMBRO	R\$ 1.149,00
OUTUBRO	R\$ 1.516,00
NOVEMBRO	R\$ 1.269,00
DEZEMBRO	R\$ 1.651,00
	<b>R\$ 114.445,54</b>





**Carlos Abras**  
**[carlos@sosma.org.br](mailto:carlos@sosma.org.br)**  
**19 9 9341 9889**